

# Aviso de Ciclón Tropical en el Océano Atlántico

No. Aviso: 04

Ciudad de México a 29 de Junio del 2024.

Emisión: 15:15h

Servicio Meteorológico Nacional, fuente oficial del Gobierno de México, emite el siguiente aviso:

**Síntesis: BERYL SE HA INTENSIFICADO A HURACÁN DE CATEGORÍA 1 EN LA ESCALA DE SAFFIR-SIMPSON**

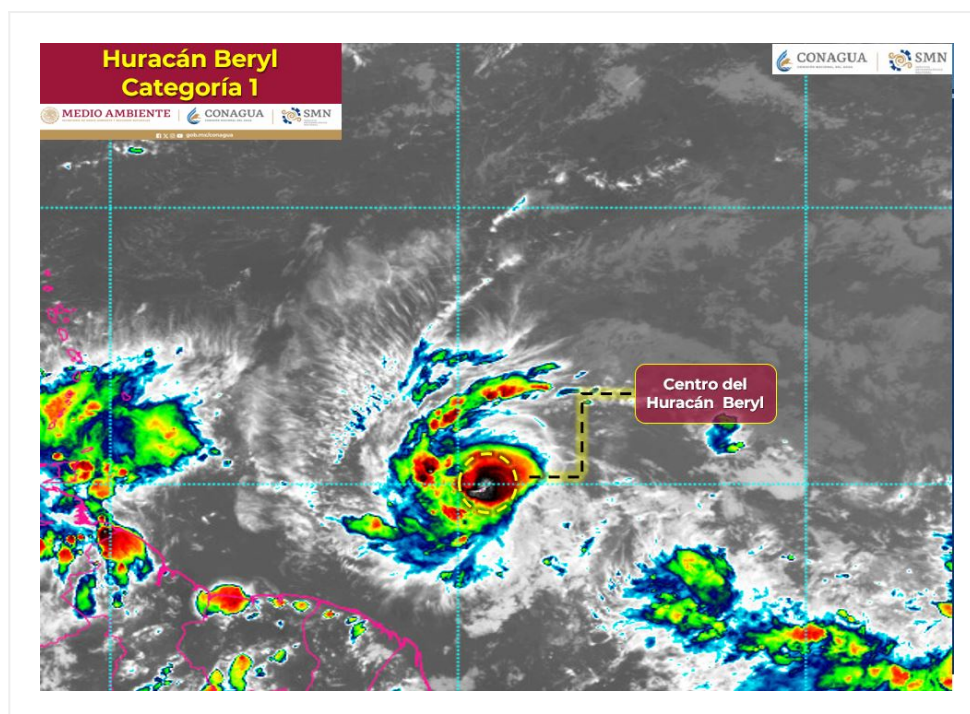

## Situación Actual:

La tormenta tropical Beryl se ha intensificado a huracán de categoría 1 en la escala de Saffir-Simpson, su centro se localiza a más de 4,000 km al este de las costas de Quintana Roo.

Condiciones Actuales		
<b>Hora local (hora gmt)</b>	15:00 horas (21:00 horas GMT)	
<b>Ubicación del centro del ciclón</b>	Latitud Norte:10.1°	Longitud Oeste: 49.3°
<b>Distancia al lugar más cercano</b>	A 1,160 km al este-sureste de Barbados y a 4,190 km al este de las costas de Quintana Roo.	
<b>Desplazamiento actual:</b>	Hacia el oeste (275°) a 35 km/h	

<b>Condiciones Actuales</b>		
<b>Vientos máximos [km/h]:</b>	Sostenidos: 120	Rachas: 150
<b>Presión mínima central [hpa]:</b>	992	
<b>Comentarios adicionales</b>	Por el momento no representa peligro para el territorio mexicano.	
<b>Recomendaciones</b>	Extremar precauciones a la población en general en las zonas de los estados mencionados por lluvias, viento y oleaje (incluyendo la navegación marítima) y atender las recomendaciones emitidas por las autoridades del Sistema Nacional de Protección Civil, en cada entidad.	

<b>Extensión en cuadrantes de radios de vientos y oleaje</b>				
<b>Radio de vientos de 120 km/h</b>	20 km NE	0 km SE	0 km SO	0 km NO
<b>Radio de vientos de 95 km/h</b>	35 km NE	0 km SE	0 km SO	35 km NO
<b>Radio de vientos de 63 km/h</b>	95 km NE	55 km SE	35 km SO	75 km NO
<b>Oleaje 4 m</b>	165 km NE	30 km SE	30 km SO	165 km NO

<b>PRONÓSTICO VALIDO AL DÍA/HORA LOCAL TIEMPO CENTRO</b>	<b>LATITUD NORTE</b>	<b>LONG. OESTE</b>	<b>VIENTOS [Km/h]</b>	<b>CATEGORÍA</b>	<b>UBICACIÓN (en km)</b>
<b>30/00h</b>	10.6	51.9	140/165	Huracán categoría 1	A 3,905 km al este-sureste de Cancún, Q. Roo.
<b>30/12h</b>	11.3	55.3	165/205	Huracán categoría 2	A 3,530 km al este-sureste de Cancún, Q. Roo.
<b>01/00h</b>	12.0	58.7	185/220	Huracán categoría 3	A 3,160 km al este-sureste de Cancún, Q. Roo.
<b>01/12h</b>	13.1	62.3	195/240	Huracán categoría 3	A 2,750 km al este-sureste de Cancún, Q. Roo.
<b>02/00h</b>	14.3	66.0	195/240	Huracán categoría 3	A 2,330 km al este-sureste de Cancún, Q. Roo.
<b>02/12h</b>	15.5	69.8	185/220	Huracán categoría 3	A 1,905 km al este-sureste de Cancún, Q. Roo.
<b>03/12h</b>	17.3	77.2	165/205	Huracán categoría 2	A 1,100 km al este-sureste de Cancún, Q. Roo.

PRONÓSTICO VALIDO AL DÍA/HORA LOCAL TIEMPO CENTRO	LATITUD NORTE	LONG. OESTE	VIENTOS [Km/h]	CATEGORÍA	UBICACIÓN (en km)
04/12h	18.7	83.3	140/165	Huracán categoría 1	A 450 km al sureste de Cancún, Q. Roo, y a 520 km al este de Chetumal, Q. Roo.

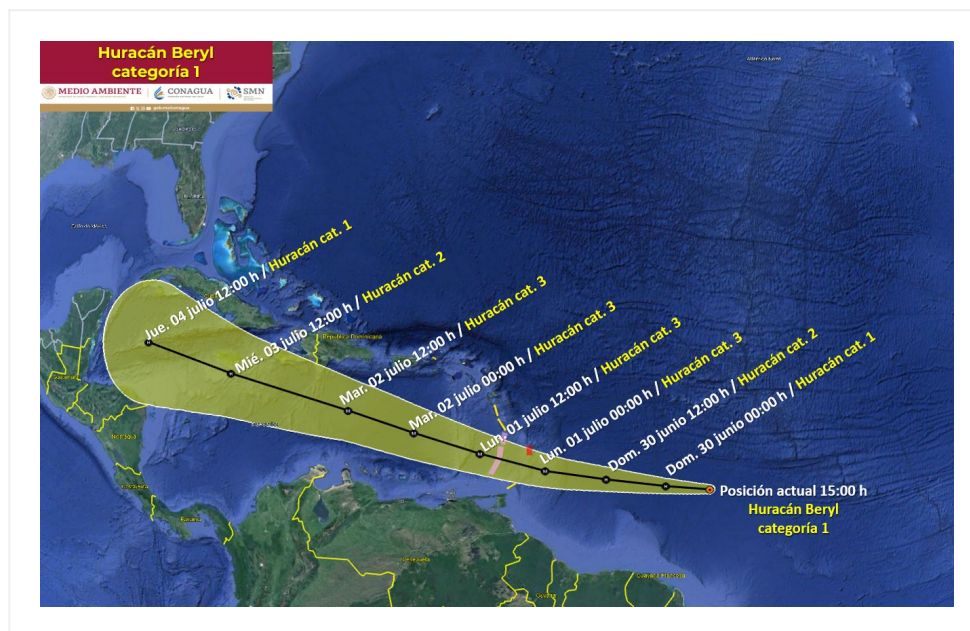

### Trayectoria pronóstico de la tormenta tropical Beryl

Aviso No.	Fecha / Hora local CDT	Lat. Norte	Long. Oeste	Distancia más cercana (km)	Viento max. / rachas	Categoría	Avance
01	28 jun / 15:00	9.1	41.9	A 1,970 km al este-sureste de Barbados y a 4,985 km al este de las costas de Quintana Roo	55/75	Depresión Tropical	Hacia el oeste (275°) a 33 km/h
02	28 jun / 21:00	9.3	43.6	A 1,785 km al este-sureste de Barbados y a 4,805 km al este-sureste de las costas de Quintana Roo.	65/85	Tormenta Tropical	Hacia el oeste (275°) a 30 km/h
03	29 jun / 09:00	10.0	47.8	A 1,320 km al este-sureste de Barbados y a 4,345 km al este de las costas de Quintana Roo.	100/120	Tormenta Tropical	Hacia el oeste (275°) a 37 km/h
04	29 jun / 15:00	10.1	49.3	A 1,160 km al este-sureste de Barbados y a 4,190 km al este de las costas de Quintana Roo.	120/150	Huracán categoría I	Hacia el oeste (275°) a 35 km/h

**EL SIGUIENTE AVISO SE EMITIRÁ A LAS 03:15h TIEMPO DEL CENTRO O ANTES SI OCURREN  
CAMBIOS SIGNIFICATIVOS**